



La mise en place de staff AMT pour faciliter le fonctionnement des équipes pluridisciplinaires, et améliorer les AMT

12ème Journée nationale des IPRP de SSTI
«Intervenir ... et après ?»

Dr Gérald MAGALLON, Médecin du Travail
04 92 51 34 23
g.magallon@gest05.fr

M. Benjamin FUCHS, ergonome
04 92 20 49 04 / 06 73 73 81 63
b.fuchs@gest05.fr

Le GEST05

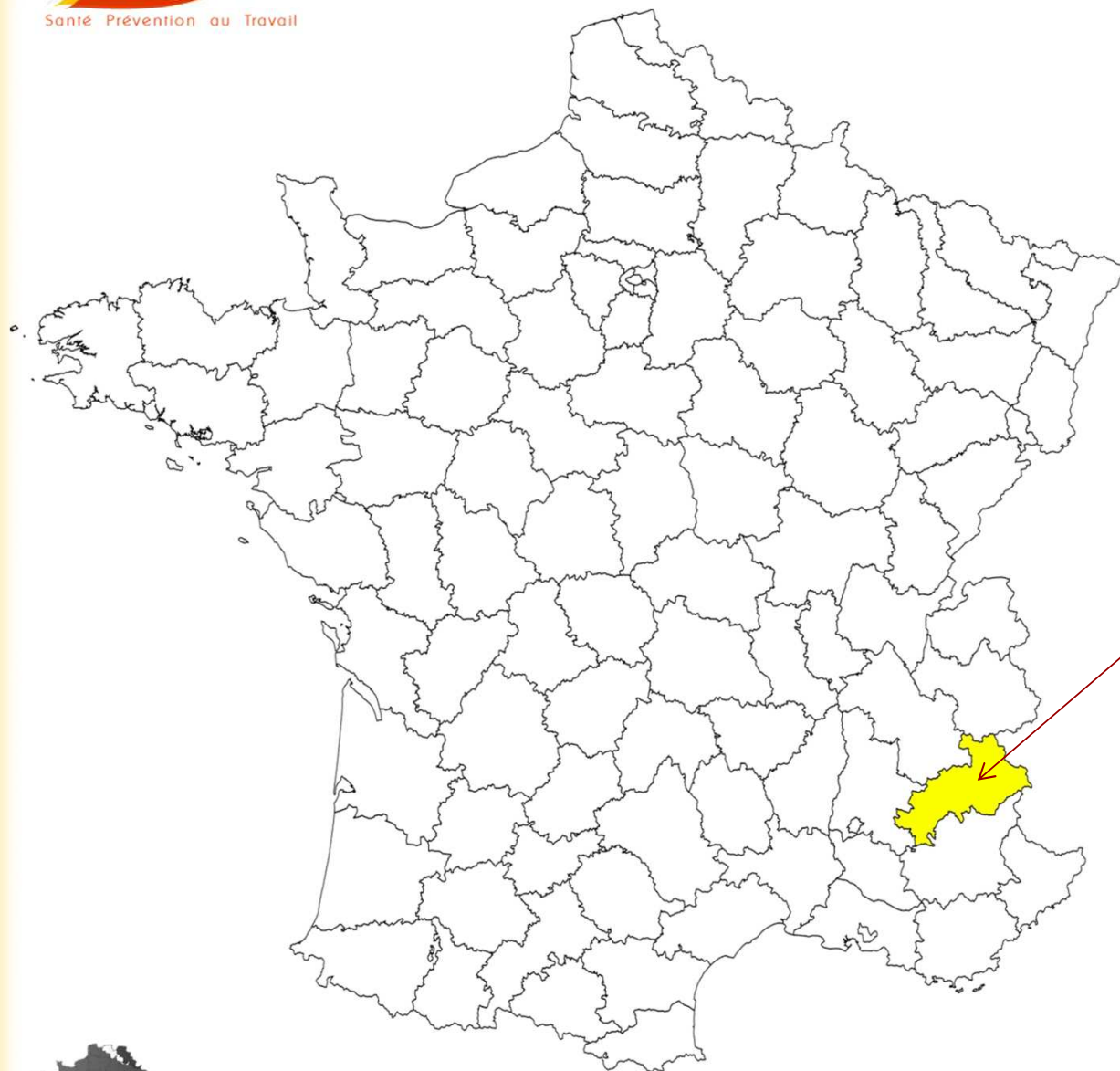

Les Hautes-Alpes !



Le GEST05



Direction / service administratif

10 médecins du travail

10 assistantes médicales

4 IDEST

3 conseillers techniques en
prévention des risques

2 déléguées aux relations entreprises
(≈ASST)

1 psychologue du travail

1 ergonome

Présentation du GEST 05

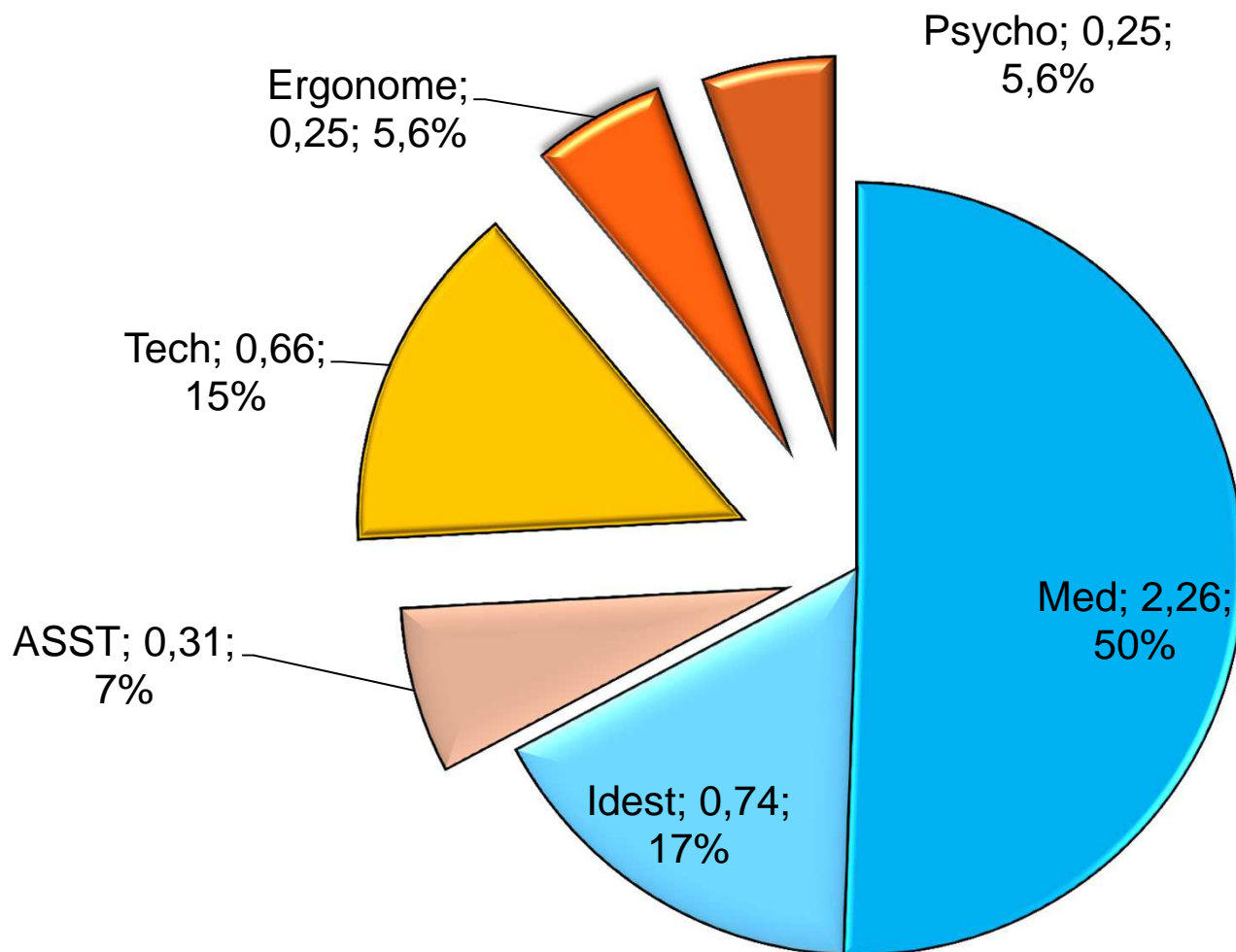

GEST 05 en 2016 :

40273 Salariés sur l'ensemble de l'année - 4165 Entreprises

C'est quoi un staff AMT ?

- ✓ 1 réunion de 45mn à 1h30
- ✓ Réalisée tous les 2 mois environ pour chaque médecin
 - 2016 : 17 staff AMT
- ✓ Participants : équipe pluridisciplinaire
 - médecin du travail, IDEST, conseillers technique en prévention, ergonomes, psychologues
- ✓ En salle de réunion ou via Skype pour les intervenants « distants » (psycho, ergo)

Que fait-on lors du staff AMT ?

- ✓ Etat d'avancement des « demandes d'intervention »

Demandes d'intervention d'un IPRP

Dernière actualisation le 07/06/2017

Gérald MAGALLON

Date	Adhérent	Nom	Type d'intervention	IPRP en charge	Etat	DATE DE LA DEMANDE	INTERVENTION PROGRAMMEE	TRANSMISSION	CONTRAINTE	délat	contrainte jours
08-12-2011	00169		Accompagnement RPS collectif		Visite programmée (3)	08/12/2011		?	1 mois	-1,00	30,00
24-05-2013	00169		Accompagnement RPS collectif	DELAURAT SANDRA	Visite programmée (3)	08/12/2011	24/05/2013	?	1 mois	-1,00	30,00
21-02-2014	00493		Analyse d'activité	GAILLARD CÉLINE	Visite programmée (3)	31/10/2011	20/03/2014	?	1 mois	-1,00	30,00
28-09-2015	05644		évaluation des risques	DELAURAT SANDRA	Visite programmée (3)	28/09/2015	16/06/2015	?		-1,00	999,00
22-03-2016	01741		Diagnostic RPS	DELAURAT SANDRA	Visite programmée (3)	26/02/2016	25/05/2016	?	3 mois	-1,00	90,00
22-03-2016	09962		évaluation des risques	FUCHS BENJAMIN	Visite programmée (3)	03/12/2015	20/04/2016	?		-1,00	999,00
12-07-2016	79990		Etude de poste	CIRAUD AUDREY	Visite programmée (3)	12/07/2016	13/07/2016	?	1 mois	-1,00	30,00
23-02-2017	08459		Réalisation de la FE : mise à jour de la FE dans le cadre de l'ouverture d'un second magasin (adh 11876)	VENZAC MELODIE	Visite programmée (3)	19/01/2017	23/02/2017	?		-1,00	999,00
23-02-2017	11876		Réalisation de la FE	VENZAC MELODIE	Visite programmée (3)	13/01/2017	23/02/2017	?		-1,00	999,00
14-04-2017	01177		Réalisation de la FE	GAILLARD CÉLINE	Visite programmée (3)	27/01/2015	16/05/2017	?	6 mois	-1,00	180,00
10-03-2016	04178		Diagnostic RPS	DELAURAT SANDRA	Prise en charge de la demande (2)	10/03/2016	?	?		-1,00	999,00
12-07-2016	10042		Réalisation de la FE mise à jour	CASTEL CYRIL	Prise en charge de la demande (2)	12/07/2016	?	?		-1,00	999,00
25-04-2017	00171		conception	FUCHS BENJAMIN	Prise en charge de la demande (2)	13/12/2016	?	?	1 mois	-1,00	30,00
27-10-2016	79990		évaluation des risques	?	Demande d'intervention d'un IPRP (1)	27/10/2016	?	?		-1,00	999,00
27-03-2017	12111		Réalisation de la FE	?	Demande d'intervention d'un IPRP (1)	27/03/2017	?	?	3 mois	-1,00	90,00
24-05-2017	04576		Etude de poste en vue aménagement ergonomique (salarié reconnu handicapé)	?	Demande d'intervention d'un IPRP (1)	24/05/2017	?	?	3 mois	-1,00	90,00
31-05-2017	08928		Accompagnement RPS collectif	?	Demande d'intervention d'un IPRP (1)	31/05/2017	?	?		-1,00	999,00
09-05-2014	05045		Accompagnement RPS collectif Accompagnement RPS encadrement	DELAURAT SANDRA FISCHER	Compte rendu validé (5)	09/05/2014	09/07/2014	22/07/2015		439,00	999,00

Que fait-on lors du staff AMT ?

Date	Adhérent	Nom	Type d'intervention	IPRP en charge	Etat	DATE DE LA DEMANDE	INTERVENTION PROGRAMMEE	T
08-12-2011	00169		Accompagnement RPS collectif		Visite programmée (3)	08/12/2011		?
24-05-2013	00169		Accompagnement RPS collectif	DELAURAT SANDRA	Visite programmée (3)	08/12/2011	24/05/2013	?
21-02-2014	00493		Analyse d'activité	GAILLARD CÉLINE	Visite programmée (3)	31/10/2011	20/03/2014	?
28-09-2015	05644		évaluation des risques	DELAURAT SANDRA	Visite programmée (3)	28/09/2015	16/06/2015	?
22-03-2016	01741		Diagnostic RPS	DELAURAT SANDRA	Visite programmée (3)	26/02/2016	25/05/2016	?
22-03-2016	09962		évaluation des risques	FUCHS BENJAMIN	Visite programmée (3)	03/12/2015	20/04/2016	?
12-07-2016	79990		Etude de poste	GIRAUD AUDREY	Visite programmée (3)	12/07/2016	13/07/2016	?
			Réalisation de la FE : mise à jour de la FE	VENZAC				

Pour chaque demande d'intervention :

-Etat d'avancement

-« Nouveautés », suivi, actualité de l'entreprise (Ex : contact d'un autre membre de l'équipe pluri avec l'entreprise, sur un autre sujet)

Que fait-on lors du staff AMT ?

- ✓ Formulation de nouvelles demandes (par le médecin du travail, mais pas seulement)
- ✓ Echanges autour des nouvelles demandes : contexte de l'entreprise, objectifs attendus, choix de l'intervenant, stratégies à mettre en œuvre...
- ✓ Attribution des demandes qui n'ont pas encore été prises en charge
- ✓ Répartition de la charge de travail dans l'équipe pluri (Ex : demande réattribuée à un autre IPRP)

Que fait-on lors du staff AMT ?

✓ Suivi des interventions terminées

Tableau de suivi de la mise en oeuvre des préconisations

Date	Code adhérent	Raison sociale	Catégorie transaction	Transaction	Auteur	Prévention préconisée	Date du suivi à prévoir
29-09-2016	00147		Conseiller (entreprise)	Conseiller en prévention risques physiques	GRAVIER	choisir du mobilier de poste informatique adapté : porte doc + table annexe + changt position tél	01/03/2017
30-09-2016	00147		Conseiller (entreprise)	Conseiller en prévention risques physiques	FUCHS	installer ergonomiquement le poste de travail avec écran choisir du mobilier de poste informatique adapté	01/01/2017
04-10-2016	11952		Evaluer (entreprise)	EVRP - en général (Fiche d'Entreprise)	GAILLARD	planifier la prévention faire le DUER	05/01/2017
13-10-2016	07786		Evaluer (entreprise)	EVRP - en général (Fiche d'Entreprise)	GAILLARD	porter un appareil de protection respiratoire chimique (prévenir le risque)	01/05/2017
09-11-2016	01974		Conseiller (entreprise)	Conseiller en maintien dans l'emploi et PDP	FUCHS	limiter les contraintes posturales liées au mobilier	01/03/2017

Chaque membre de l'équipe pluri peut intervenir, s'il a connaissance de l'état de mise en oeuvre des préconisations

Synthèse de l'intérêt des staffs AMT

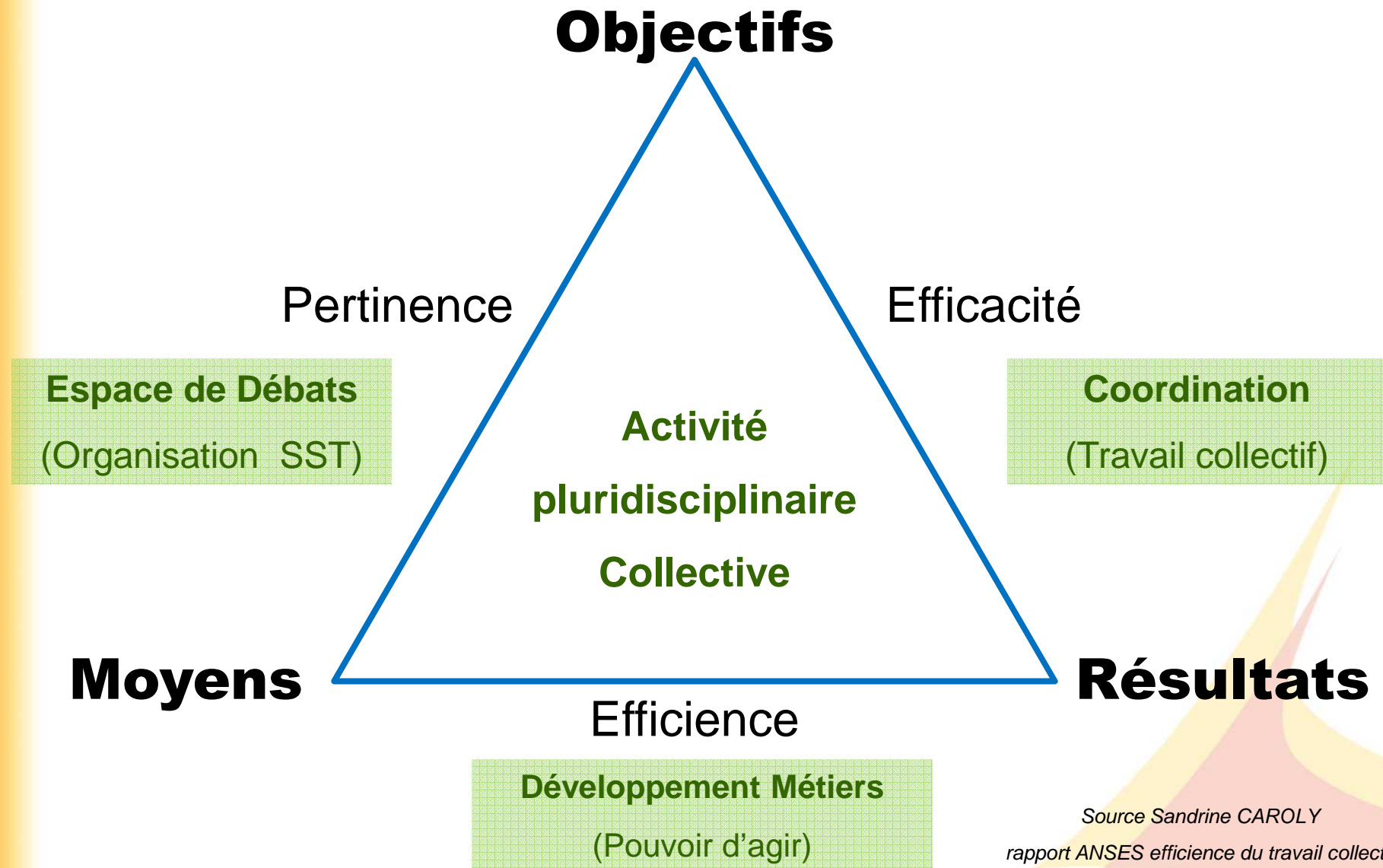

Synthèse de l'intérêt des staffs AMT

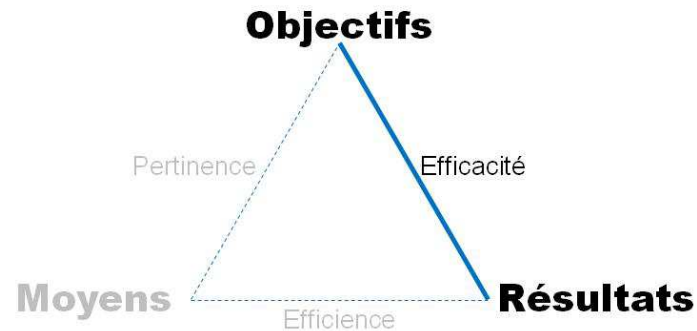

Echanges sur les « résultats » de l'AMT : a-t-elle « marché » ? Les préconisations ont-elles été mises en œuvre ? Les résultats correspondent-ils aux attentes initiales ? (ce qui suppose de les avoir formulées !**)**

Ce qui amène à se questionner sur **la définition initiale des objectifs de l'AMT** : avaient-ils été clairement formulés ? Y avait-il concordances des objectifs entre les acteurs ? (MDT, salarié, employeur, institutionnel...)

Meilleur suivi des interventions

Moins d'interventions « oubliées » (par exemple l'intervention demandée « entre deux portes »)

Synthèse de l'intérêt des staffs AMT

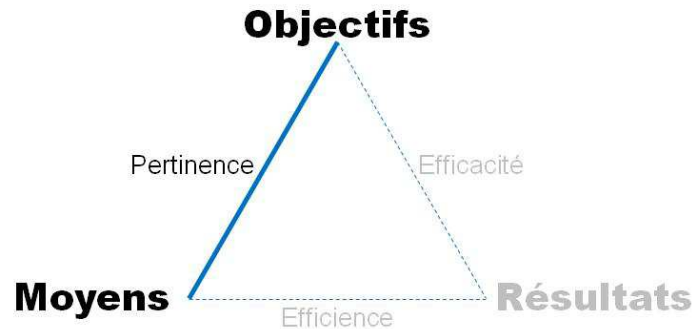

Echanges et prise de décision (médecin du travail) concernant **les moyens à engager au regard des objectifs recherchés** :

Choix des intervenants (compétence, disponibilité, connaissance de l'entreprise)

Méthodologie d'intervention (étapes, durée, mobilisation des acteurs...)

Phasage / interventions successive

Synthèse de l'intérêt des staffs AMT

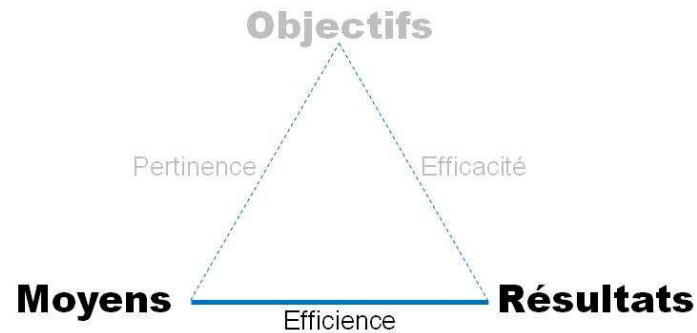

A priori, **échanges et prise de décisions** sur les moyens à engager, au regard des résultats attendus (fonction des marges de manœuvres potentielles)

A posteriori, échanges concernant **les résultats obtenus vis-à-vis des moyens engagés** (alimente le retour d'expérience : cela valait-il le coup ?)

Synthèse de l'intérêt des staffs AMT

Des résultats difficilement quantifiables :

- Confrontation des logiques des membres de l'équipe pluri
- Construction de stratégies d'intervention commune
- Contribue à la vitalité des collectifs de travail

Des pistes d'améliorations / ce que ça ne permet pas

- Visibilité de la charge de travail
- Echanges entre médecins du travail

